



処方リニューアル

超音波用ゼリー

ハードタイプ

高粘性

CG JELLY

ノーマルタイプ

中粘性

SG JELLY

それは、より精度の高い超音波診断のために。

音速を向上させた独自処方と脱泡処理で

超音波の伝達精度を高め、

鮮明な画像をご提供します。

CG JELLY / SG JELLYは潤滑性を高め、脱泡処理を施した超音波伝導性に優れた超音波診断用ゼリーです。安心してご使用いただけるように、適用部位における各種安全性試験を実施しています。

高粘性タイプ(ハードタイプ)のCG JELLY、中粘性タイプ(ノーマルタイプ)のSG JELLYの2種類を用意していますので、使用部位や目的によりお選びいただけます。



超音波用ゼリー

ハードタイプ

CANON MEDTECH SUPPLY CORPORATION
CG JELLY



超音波用ゼリー

ノーマルタイプ

CANON MEDTECH SUPPLY CORPORATION
SG JELLY

CG JELLY

高粘度で肌の上のせて塗り広げた際に厚みが残るため、垂れにくく、様々な部位に使用できます。

SG JELLY

垂れ流れずに広げやすい物性に調整しているので、より広範囲への使用に適しています。

CANON MEDTECH SUPPLY CORPORATION

見落としの許されない医療現場で 確かな診断を支援いたします。



音速を向上させた独自処方と微細な気泡も除去する脱泡処理※により、安定した高音速を実現しました。

※完全に無泡というわけではありません。

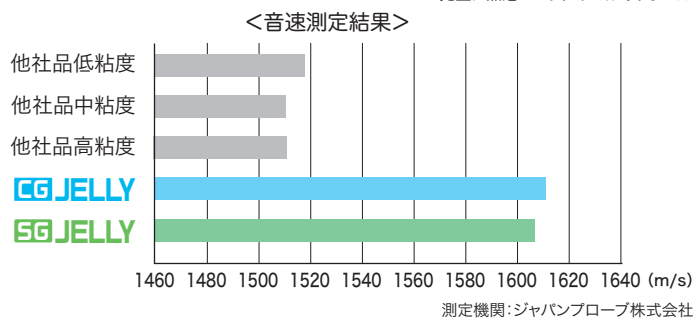

<弊社従来品>

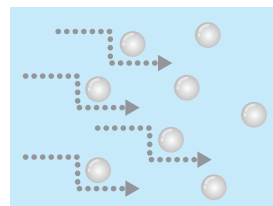

超音波は気泡を避けながら伝達

<新処方品>

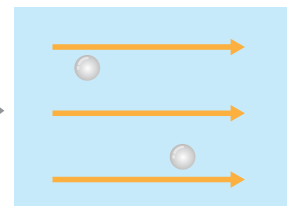

超音波は障害なくスムーズに伝達

<弊社従来品画像>

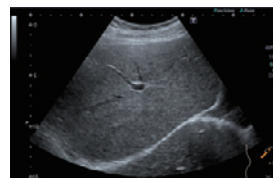

<新処方品画像>

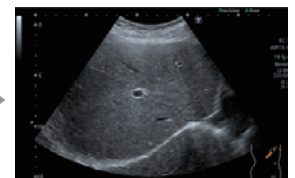

従来品と比較し、ゼリーによる超音波の減衰を低減し、描出力を改善

垂れずに広げやすく、乾きにくいので、1回の塗布で広範囲な検査が行えます。また、拭き取りやすく、回診車での検診にも適しています。

検査目的・検査部位に応じて、2種類の粘度タイプが用意されているので、より効率的な検査が行えます。

CG JELLY
ハードタイプ



SG JELLY
ノーマルタイプ



徹底した衛生管理体制下の国内工場での製造し、適用部位における各種安全性試験も実施しています。

女性にも持ちやすい細身の250gボトルと詰替用の2kg徳用サイズを用意しています。



■ ボトルタイプ (250g)

1箱12本入り

希望小売価格 14,400円(税別)

■ 詰め替えタイプ (2kg)
(空ボトル付き)

1箱2kg×2個入り

希望小売価格 9,800円(税別)

●ご注文・お問い合わせは下記へどうぞ

Canon

キヤノンメドテックサプライ株式会社

<https://mts.medical.canon>

本社 〒211-0067 神奈川県川崎市中原区今井上町9番1号 (044) 739-6786